Демонтаж и монтаж выключающей вилки

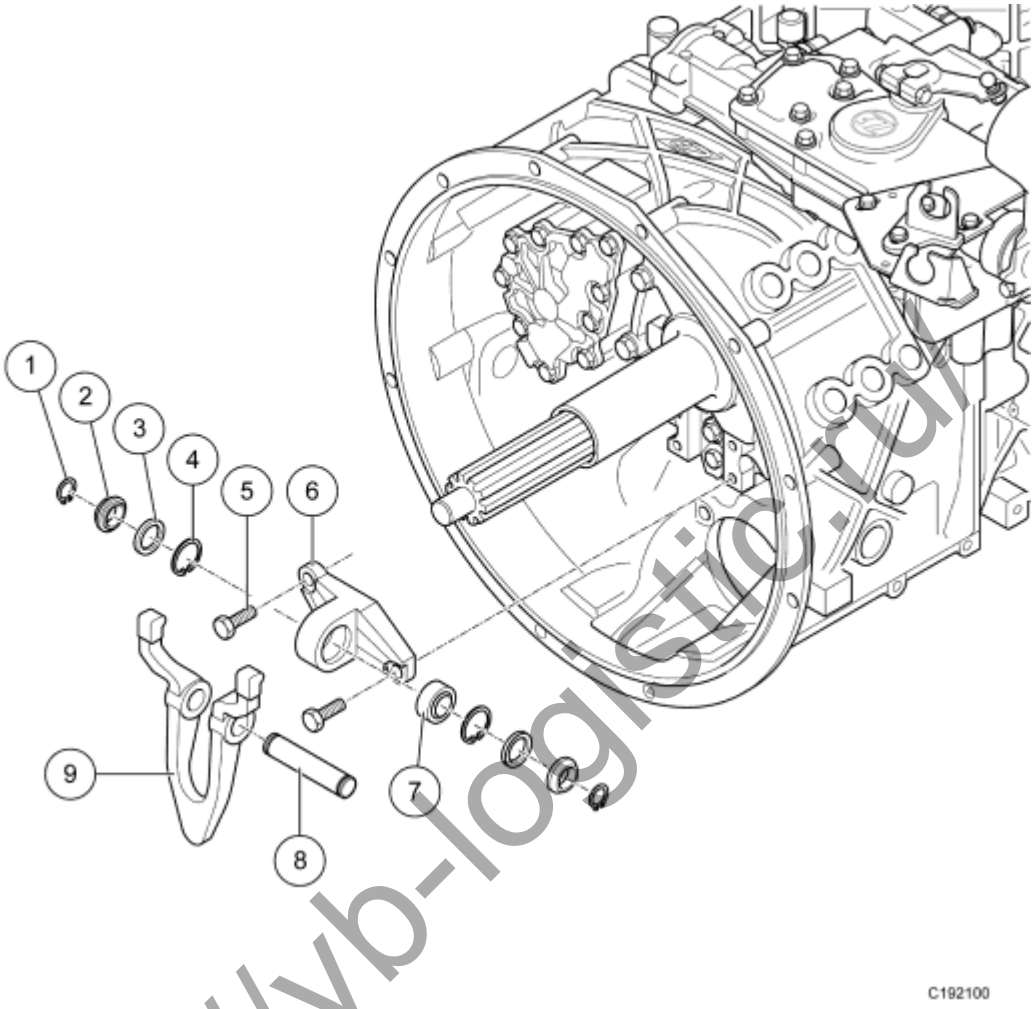

(1)	Стопорное кольцо — 2 шт.	(6)	Кронштейн подшипника
(2)	Уплотнительная шайба — 2 шт.	(7)	Поворотный подшипник
(3)	Уплотнительное кольцо — 2 шт.	(8)	Палец
(4)	Стопорное кольцо — 2 шт.	(9)	Выключающая вилка
(5)	Крепежный болт — 2 шт.		

Технические характеристики

Выключающий вал, крепежный болт (5)	M12x50-10.9	115 Нм

Расходные материалы

Смазка Olista Longtime 3 EP	09.15001-0105

Важная информация

Указание
На поворотный подшипник (7) наносят Смазка Olista Longtime 3 EP.
Стопорные кольца (1), (4), а также уплотнительные кольца (3) и уплотнительные шайбы (2) заменяются.

http://vb-logistic.ru/